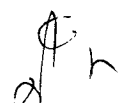
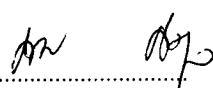

รายละเอียดคุณลักษณะเฉพาะ
วัสดุเครื่องแต่งกาย (ผ้า)
โรงพยาบาลเจ้าพระยาอภัยภูเบศร จังหวัดปราจีนบุรี

๑. ความต้องการ วัสดุเครื่องแต่งกาย (ผ้า) จำนวน ๓๕ รายการ มีคุณสมบัติตามข้อกำหนด

ลำดับ	รายการ	จำนวน
๑	ผ้าขนหนูสีน้ำตาล ขนาดกว้าง ๓๐ นิ้ว x ๖๐ นิ้ว	๑๐๐ ผืน
๒	ผ้าขนหนูสีน้ำเงินเข้ม ขนาดกว้าง ๑๕ นิ้ว x ๓๐ นิ้ว	๑๐๐ ผืน
๓	ผ้าขนหนูสีน้ำตาล ขนาดกว้าง ๑๕ นิ้ว x ๓๐ นิ้ว	๑๐๐ ผืน
๔	ผ้าขนหนูสีส้ม ขนาดกว้าง ๑๕ นิ้ว x ๓๐ นิ้ว	๒๐๐ ผืน
๕	ผ้าขนหนูเช็ดมือสีขาว ขนาดกว้าง ๑๕ นิ้ว x ๓๐ นิ้ว	๒๐๐ ผืน
๖	หมอนหนุนใยสังเคราะห์ สีขาว ขนาดกว้าง ๑๗ นิ้ว x ๒๗ นิ้ว	๕๐ ใบ
๗	ปลอกหมอนหนังเทียมสีเขียวอ่อน ขนาดกว้าง ๑๗.๕ นิ้ว x ๒๗.๕ นิ้ว	๕๐ ผืน
๘	ปลอกหมอนสีเขียวอ่อน (ผ้าดิบฝ้าย ๑๐๐%) ขนาดกว้าง ๑๙ นิ้ว x ๒๘ นิ้ว	๗๕๐ ผืน
๙	เสื่อนวดตัวผู้ชายสีส้ม Freesize	๕๐ ตัว
๑๐	กางเกงนวดตัวผู้ชายสีส้ม Freesize	๕๐ ตัว
๑๑	ชุดปฏิบัติงานกระโปรงสีหน้าสีเขียว ไซส์ S	๒๐ ชุด
๑๒	ชุดปฏิบัติงานกระโปรงสีหน้าสีเขียว ไซส์ M	๒๐ ชุด
๑๓	ชุดปฏิบัติงานกระโปรงสีหน้าสีเขียว ไซส์ L	๒๐ ชุด
๑๔	ชุดปฏิบัติงานกระโปรงสีหน้าสีเขียว ไซส์ XL	๒๐ ชุด
๑๕	เสื้อกาวน์สีขาว แขนสั้น ปกฮาวาย ตัวยาว ผ้าโทเร ไซส์ M	๑๐ ตัว
๑๖	เสื้อกาวน์สีขาว แขนสั้น ปกฮาวาย ตัวยาว ผ้าโทเร ไซส์ L	๑๐ ตัว
๑๗	ผ้าสี่เหลี่ยม ๒ ชั้น สีเขียว ขนาดกว้าง ๑๒๕ ซม. x ๑๒๕ ซม.	๒๐๐ ผืน
๑๘	ผ้าสี่เหลี่ยม ๒ ชั้น สีเขียว ขนาดกว้าง ซม. ๕๐ x ๕๐ ซม.	๑๐๐ ผืน
๑๙	ผ้าสี่เหลี่ยม ๒ ชั้น สีเขียว ขนาดกว้าง ๖๐ ซม. x ๖๐ ซม.	๒๐๐ ผืน
๒๐	ผ้าสี่เหลี่ยม ๒ ชั้น สีเขียว ขนาดกว้าง ๘๐ ซม. x ๘๐ ซม.	๒๐๐ ผืน

.....
(นางศิริอร นาลินธมาร)

.....
(นางสาวนาราวินท์ กิมกุล)

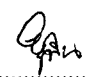

.....
(นางสาวยุพิน แก้วก่อเกตุ)

ลำดับ	รายการ	จำนวน
๒๑	ผ้าสีเหลี่ยม ๒ ชั้น สีเขียวเข้ม ขนาดกว้าง ๑๐๐ ซม. x ๑๐๐ ซม.	๒๐๐ ผืน
๒๒	ผ้าสีเหลี่ยม ๒ ชั้น สีเขียวเข้ม ผ่าตัด ๒๐๐ ซม. x ๒๕๐ ซม. (ช่องใหญ่ ๑๐ x ๑๒ ซม.)	๒๐ ผืน
๒๓	ผ้าสีเหลี่ยม ๒ ชั้น สีเขียวเข้ม ขนาดกว้าง ๗๐ ซม. x ๗๐ ซม.	๒๐๐ ผืน
๒๔	ผ้าห่อลูกประคบสีเหลี่ยมจัตุรัสสีขาว ขนาดกว้าง ๑๕.๕ นิ้ว x ๑๕.๕ นิ้ว	๕,๐๐๐ ผืน
๒๕	ผ้าสีเหลี่ยม ๒ ชั้น สีขาว ขนาดกว้าง ๘๐ ซม. x ๘๐ ซม.	๒๐๐ ผืน
๒๖	ผ้าสีเหลี่ยม ๒ ชั้น สีขาว ขนาดกว้าง ๑๒๐ ซม. x ๑๒๐ ซม.	๕๐๐ ผืน
๒๗	ผ้าอ้อมเด็กสามเหลี่ยม ๒ ชั้น สีขาว ขนาดกว้าง ๘๐ ซม. x ยาว ๕๐ ซม.	๓๐๐ ผืน
๒๘	ผ้าสาหลูสีเหลี่ยม เย็บ ๒ ชั้น สีขาว ขนาดกว้าง ๙๐ ซม. x ๙๐ ซม.	๓,๓๕๐ ผืน
๒๙	ผ้าเช็ดมือ ๒ ชั้น สีขาว ขนาดกว้าง ๑๐ นิ้ว x ๑๐ นิ้ว	๕,๕๐๐ ผืน
๓๐	ปลอกเมโย สีเขียวเข้ม ขนาดกว้าง ๔๓ ซม. x ๗๘ ซม.	๒๐๐ ผืน
๓๑	ปลอกเมโยสีเขียวเข้ม ขนาดกว้าง ๒๒ นิ้ว x ๓๗ นิ้ว	๑๐๐ ผืน
๓๒	ชุดปฏิบัติงานนายแพทย์ เสื้อ+กางเกง สีเขียวเข้ม ไซส์ L	๑๐๐ ชุด
๓๓	ชุดปฏิบัติงานนายแพทย์ เสื้อ+กางเกง สีเขียวเข้ม ไซส์ XL	๑๐๐ ชุด
๓๔	ชุดปฏิบัติงานแพทย์หญิง กระโปรงชิบหน้า สีแดง ไซส์ L	๑๐๐ ชุด
๓๕	ถุงผ้าเปื้อนขาว ขนาดเส้นผ่าศูนย์กลาง ๒๕ นิ้ว สูง ๓๕ นิ้ว	๑๐๐ ชุด

๒. วัตถุประสงค์ในการใช้งาน

เพื่อบริการผู้ป่วย ภายในโรงพยาบาลเจ้าพระยาอภัยภูเบศร

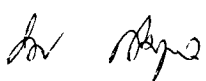
.....
(นางศิริอร นาลินธมาร)

.....
(นางสาวนาราวินท์ กิมกุล)

.....
(นางสาวยุพิน แก้วกอกเกต)

๓. คุณลักษณะเฉพาะ

รายการที่ ๑ ผ้าขนหนูสีน้ำตาล ขนาด ๓๐ นิ้ว X ๖๐ นิ้ว (จำนวน ๑๐๐ ผืน)

คุณลักษณะเฉพาะ

- ขนาดความกว้างไม่น้อยกว่า ๓๐ นิ้ว
- ขนาดความยาวไม่น้อยกว่า ๖๐ นิ้ว
- ทอด้วยด้ายคู๋ นน. ๑๖ ปอนด์/โหล

หมายเหตุ : ให้ผู้ขายนำตัวอย่างผ้าที่เย็บสำเร็จจริงมาให้ทางโรงพยาบาลตรวจสอบ จำนวน ๒ ชิ้น ภายใน ๕ วันทำการ ตามที่กำหนดไว้ในประกาศประกวดราคาซื้อด้วยวิธีประกวดราคาอิเล็กทรอนิกส์ (e-bidding)

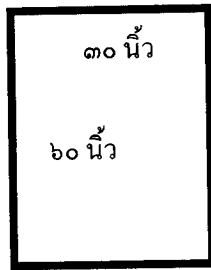

รายการที่ ๒ ผ้าขนหนูสีน้ำเงินเข้ม ขนาด ๑๕ นิ้ว X ๓๐ นิ้ว (จำนวน ๑๐๐ ผืน)

คุณลักษณะเฉพาะ

- ขนาดความกว้างไม่น้อยกว่า ๑๕ นิ้ว
- ขนาดความยาวไม่น้อยกว่า ๓๐ นิ้ว
- ทอด้วยด้ายเดี่ยว นน. ๒.๗ ปอนด์/โหล

หมายเหตุ : ให้ผู้ขายนำตัวอย่างผ้าที่เย็บสำเร็จจริงมาให้ทางโรงพยาบาลตรวจสอบ จำนวน ๒ ชิ้น ภายใน ๕ วันทำการ ตามที่กำหนดไว้ในประกาศประกวดราคาซื้อด้วยวิธีประกวดราคาอิเล็กทรอนิกส์ (e-bidding)

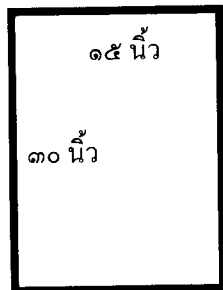

รายการที่ ๓ ผ้าขนหนูสีน้ำตาล ขนาด ๑๕ นิ้ว X ๓๐ นิ้ว (จำนวน ๑๐๐ ผืน)

คุณลักษณะเฉพาะ

- ขนาดความกว้างไม่น้อยกว่า ๑๕ นิ้ว
- ขนาดความยาวไม่น้อยกว่า ๓๐ นิ้ว
- ทอด้วยด้ายเดี่ยว นน. ๒.๗ ปอนด์/โหล

หมายเหตุ : ให้ผู้ขายนำตัวอย่างผ้าที่เย็บสำเร็จจริงมาให้ทางโรงพยาบาลตรวจสอบ จำนวน ๒ ชิ้น ภายใน ๕ วันทำการ ตามที่กำหนดไว้ในประกาศประกวดราคาซื้อด้วยวิธีประกวดราคาอิเล็กทรอนิกส์ (e-bidding)

(นางศิริอร นาลินธมาร)

(นางสาวนาราวินท์ กิมกุล)

(นางสาวยุพิน แก้วกเขต)

รายการที่ ๔ ผ้าขนหนูสี่เหลี่ยม ขนาด ๑๕ นิ้ว X ๓๐ นิ้ว (จำนวน ๒๐๐ ผืน)

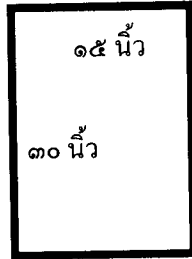

คุณลักษณะเฉพาะ

- ขนาดความกว้างไม่น้อยกว่า ๑๕ นิ้ว
- ขนาดความยาวไม่น้อยกว่า ๓๐ นิ้ว.
- ทอด้วยด้ายเดี่ยว นน. ๒.๗ ปอนด์/โหล

หมายเหตุ : ให้ผู้ขายนำตัวอย่างผ้าที่เย็บสำเร็จจริงมาให้ทางโรงพยาบาลตรวจสอบ จำนวน ๒ ชิ้น ภายใน ๕ วันทำการ ตามที่กำหนดไว้ในประกาศประกวดราคาซื้อด้วยวิธีประกวดราคาอิเล็กทรอนิกส์ (e-bidding)

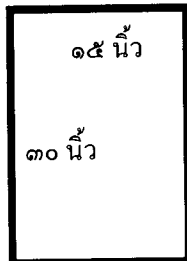

รายการที่ ๕ ผ้าขนหนูเช็ดมือสี่ขาว ขนาด ๑๕ นิ้ว X ๓๐ นิ้ว (จำนวน ๒๐๐ ผืน)

คุณลักษณะเฉพาะ

- ขนาดความกว้างไม่น้อยกว่า ๑๕ นิ้ว
- ขนาดความยาวไม่น้อยกว่า ๓๐ นิ้ว
- ทอด้วยด้ายเดี่ยว นน. ๒.๕ ปอนด์/โหล

หมายเหตุ : ให้ผู้ขายนำตัวอย่างผ้าที่เย็บสำเร็จจริงมาให้ทางโรงพยาบาลตรวจสอบ จำนวน ๒ ชิ้น ภายใน ๕ วันทำการ ตามที่กำหนดไว้ในประกาศประกวดราคาซื้อด้วยวิธีประกวดราคาอิเล็กทรอนิกส์ (e-bidding)

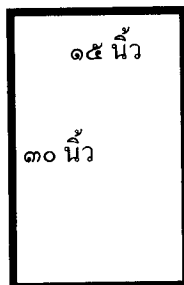

คุณลักษณะเฉพาะ (รายการ ๑-๕)

๑. ผ้าขนหนู Cotton ๑๐๐%
๒. สกรีนชื่อโรงพยาบาล พร้อมปี พ.ศ.ปัจจุบัน ๑ จุด ด้วยหมึกสีเข้มอย่างตีสีเข้ม สีชัดเจน ไม่หลุดลอกเมื่อซักล้าง
๓. ฝีเข็มที่เย็บต้องไม่น้อยกว่า ๙ ฝีเข็มต่อความยาว ๑ นิ้ว ใช้ด้ายคุณภาพดี มีความเหนียวและไม่ขาดง่าย

(นางศิริอร นาลินธมาร)

(นางสาวนาราวินท์ กิมกุล)

(นางสาวยุพิน แก้วกอกेत)

รายการที่ ๖ หมอนหนุนใยสังเคราะห์สีขาว ขนาดกว้าง ๑๗ นิ้ว x ๒๗ นิ้ว (จำนวน ๕๐ ใบ)

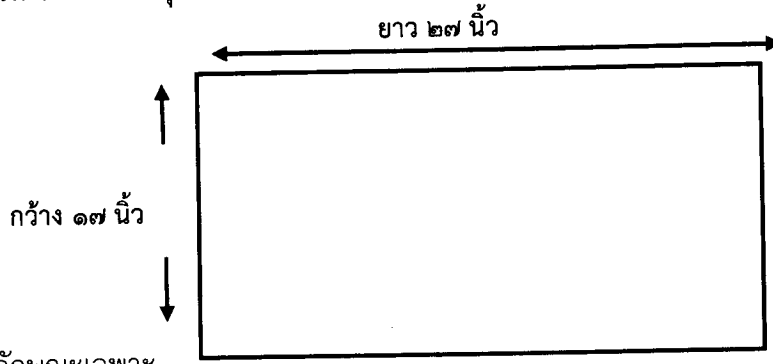

คุณลักษณะเฉพาะ

- ขนาดความกว้างไม่น้อยกว่า ๑๗ นิ้ว
- ขนาดความยาวไม่น้อยกว่า ๒๗ นิ้ว

๑. หมอนหนุนใยสังเคราะห์ น้ำหนักไม่น้อยกว่า ๗๐๐ กรัม
๒. ฝ้ายที่เย็บต้องไม่น้อยกว่า ๙ ฝ้ายต่อความยาว ๑ นิ้ว ใช้ด้ายคุณภาพดี มีความเหนียวและไม่ขาดง่าย

หมายเหตุ : ให้ผู้ขายนำตัวอย่างผ้าที่เย็บสำเร็จจริงมาให้ทางโรงพยาบาลตรวจสอบ จำนวน ๒ ชิ้น ภายใน ๕ วันทำการ ตามที่กำหนดไว้ในประกาศประกวดราคาซื้อด้วยวิธีประกวดราคาอิเล็กทรอนิกส์ (e-bidding)

รายการที่ ๗ ปลอกหมอนหนังเทียมสีเขียวอ่อน ขนาดกว้าง ๑๗.๕ นิ้ว x ๒๗.๕ นิ้ว มีซิปป (จำนวน ๕๐ ผืน)

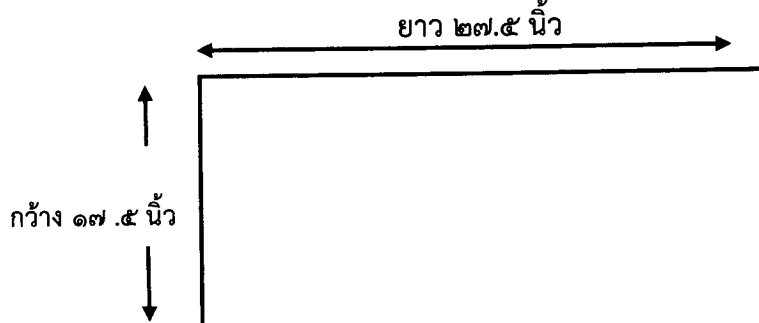

คุณลักษณะเฉพาะ

- ขนาดความกว้างไม่น้อยกว่า ๑๗.๕ นิ้ว
- ขนาดความยาวไม่น้อยกว่า ๒๗.๕ นิ้ว

๑. ผ้าหนังเทียมสีเขียวอ่อน
๒. ฝ้ายที่เย็บต้องไม่น้อยกว่า ๙ ฝ้ายต่อความยาว ๑ นิ้ว ใช้ด้ายคุณภาพดี มีความเหนียวและไม่ขาดง่าย

หมายเหตุ : ให้ผู้ขายนำตัวอย่างผ้าที่เย็บสำเร็จจริงมาให้ทางโรงพยาบาลตรวจสอบ จำนวน ๒ ชิ้น ภายใน ๕ วันทำการ ตามที่กำหนดไว้ในประกาศประกวดราคาซื้อด้วยวิธีประกวดราคาอิเล็กทรอนิกส์ (e-bidding)



(นางศิริอร นาลินธมาร)



(นางสาวนาราวินท์ กิมกool)



(นางสาวยุพิน แก้วกอกเขต)

รายการที่ ๘ ปลูกหมอนสีเขียวอ่อน (ผ้าดิบฝ้าย ๑๐๐%) ขนาดกว้าง ๑๙ นิ้ว ยาว ๒๘ นิ้ว
(จำนวน ๗๕๐ ผืน)

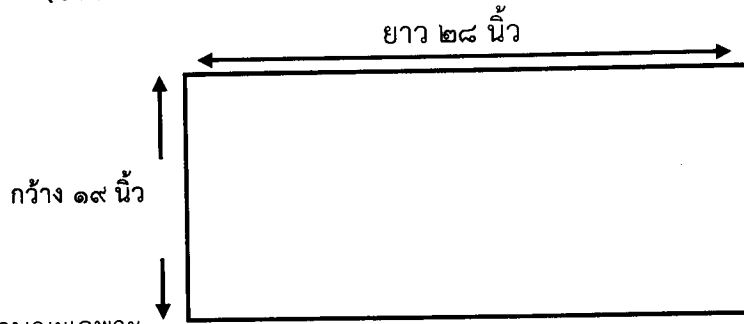

คุณลักษณะเฉพาะ

- ขนาดความกว้างไม่น้อยกว่า ๑๙ นิ้ว
- ขนาดความยาวไม่น้อยกว่า ๒๘ นิ้ว
- ๑. ผ้าฝ้ายย้อมสีเขียวอ่อน Cotton ๑๐๐%
- ๒. ด้ายทอเบอร์ ๒๐ x ๒๐ (±๓) จำนวนเส้นด้ายไม่น้อยกว่า ๑๔๐ เส้นต่อ ๑ ตารางนิ้ว
(จำนวนเส้นด้ายยืนไม่น้อยกว่า ๘๐ เส้น, จำนวนเส้นด้ายพุ่งไม่น้อยกว่า ๖๐ เส้น)
- ๓. สกรีนชื่อโรงพยาบาล พร้อมปี พ.ศ.ปัจจุบัน ๑ จุด ด้วยหมึกสีเข้มอย่างตีสีเข้ม
สีชัดเจน ไม่หลุดลอกเมื่อซักล้าง
- ๔. ฝีเข็มที่เย็บต้องไม่น้อยกว่า ๙ ฝีเข็มต่อความยาว นิ้ว ใช้ด้ายคุณภาพดี มีความเหนียวและ
ไม่ขาดง่าย

หมายเหตุ : ให้ผู้ขายนำตัวอย่างผ้าที่เย็บสำเร็จจริงมาให้ทางโรงพยาบาลตรวจสอบ จำนวน ๒ ชิ้น
ภายใน ๕ วันทำการ ตามที่กำหนดไว้ในประกาศประกวดราคาซื้อด้วยวิธีประกวดราคา
อิเล็กทรอนิกส์ (e-bidding)

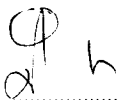

(นางศิริอร นาลินธมาร)

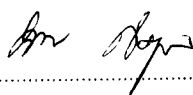

(นางสาวนาราวินท์ กิมกุล)



(นางสาวยุพิน แก้วกอกेत)

รายการที่ ๙ เสื้อขนาดตัวผู้ชายสีส้ม Free Size (จำนวน ๕๐ ตัว)

รายการที่ ๑๐ กางเกงขนาดตัวผู้ชายสีส้ม Free Size (จำนวน ๕๐ ตัว)

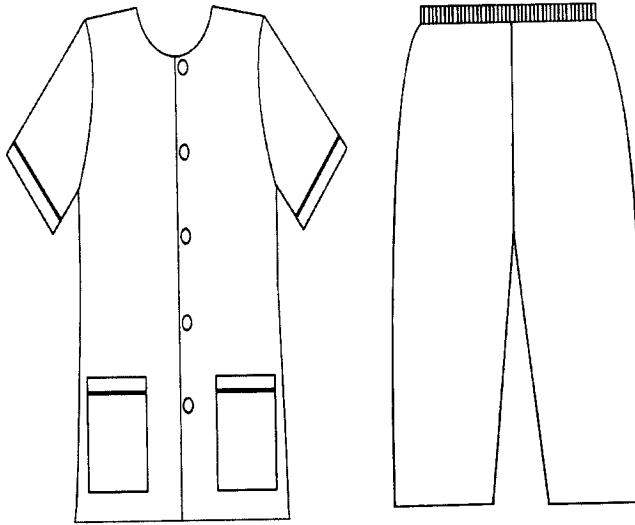

ขนาดเสื้อ

ไหล่	๒๒	นิ้ว
อก	๕๔	นิ้ว
ยาว	๓๒	นิ้ว

ขนาดกางเกง

สะโพก	๔๘	นิ้ว
ยาว	๓๔	นิ้ว
ปลายขา	๒๓	นิ้ว

คุณลักษณะเฉพาะ

๑. ผ้าโพลีเอสเตอร์ สีส้ม อัตราส่วนผสม Polyester ๖๕% (± 3) Cotton ๓๕% (± 3)
๒. ด้ายทอเบอร์ ๔๕ x ๔๕ (± 3) จำนวนเส้นด้ายไม่น้อยกว่า ๒๑๐ เส้นต่อ ๑ ตารางนิ้ว (จำนวนเส้นด้ายยืนไม่น้อยกว่า ๑๔๐ เส้น, จำนวนเส้นด้ายพุ่งไม่น้อยกว่า ๗๐ เส้น)
๓. สกรีนชื่อโรงพยาบาล พร้อมปี พ.ศ.ปัจจุบัน ๑ จุด ด้วยหมึกสีเข้มอย่างดีสีเข้ม สีชัดเจน ไม่หลุดลอกเมื่อซักล้าง
๔. ฝ้ายที่เย็บต้องไม่น้อยกว่า ๙ ฝ้ายต่อความยาว ๑ นิ้ว ใช้ด้ายคุณภาพดี มีความเหนียวและไม่ขาดง่าย

หมายเหตุ : ให้ผู้ขายนำตัวอย่างผ้าที่เย็บสำเร็จจริงมาให้ทางโรงพยาบาลตรวจสอบ จำนวน ๒ ชิ้น ภายใน ๕ วันทำการ ตามที่กำหนดไว้ในประกาศประกวดราคาซื้อด้วยวิธีประกวดราคาอิเล็กทรอนิกส์ (e-bidding)

(นางศิริอร นาลินธมาร)

(นางสาวนาราวินท์ กิมกูล)

(นางสาวยุพิน แก้วก่อเกตุ)

- รายการที่ ๑๑ ชุดปฏิบัติงานกระโปรงชิพหน้าสีเขียว ไซส์ S (จำนวน ๒๐ ชุด)
รายการที่ ๑๒ ชุดปฏิบัติงานกระโปรงชิพหน้าสีเขียว ไซส์ M (จำนวน ๒๐ ชุด)
รายการที่ ๑๓ ชุดปฏิบัติงานกระโปรงชิพหน้าสีเขียว ไซส์ L (จำนวน ๒๐ ชุด)
รายการที่ ๑๔ ชุดปฏิบัติงานกระโปรงชิพหน้าสีเขียว ไซส์ XL (จำนวน ๒๐ ชุด)

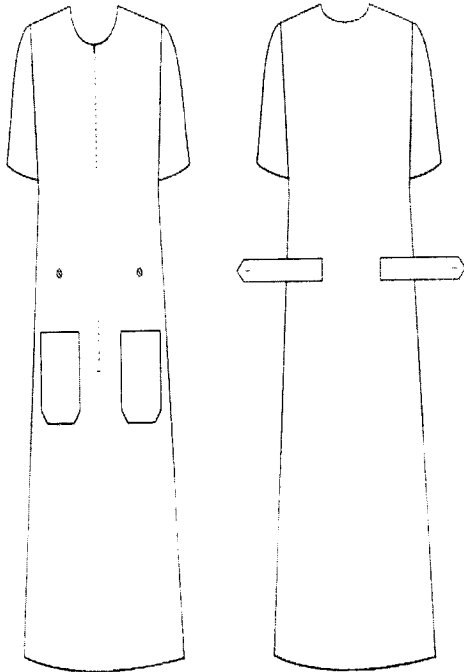

ขนาด	S	M	L	XL	หน่วย
ไหล่	๑๖.๕	๑๗.๕	๑๘.๕	๑๘.๕	นิ้ว
อก	๔๒	๔๖	๔๘	๕๐	นิ้ว
ตัวยาว	๔๑	๔๒	๔๕	๔๖	นิ้ว

คุณลักษณะเฉพาะ

- ผ้าโพลีเอสเตอร์ (TR) สีเขียว อัตราส่วนผสม Polyester ๖๕% (±๓) Rayon ๓๕% (±๓)
 - ด้ายทอเบอร์ ๓๔/๒ x ๓๔/๒ (±๓) จำนวนเส้นด้ายไม่น้อยกว่า ๑๒๐ เส้นต่อ ๑ ตารางนิ้ว (จำนวนเส้นด้ายยืนไม่น้อยกว่า ๗๐ เส้น, จำนวนเส้นด้ายพุ่งไม่น้อยกว่า ๕๐ เส้น)
 - สกรีนชื่อโรงพยาบาล พร้อมปี พ.ศ.ปัจจุบัน ๑ จุด ด้วยหมึกสีเข้มอย่างตีสีเข้ม สีชัดเจน ไม่หลุดลอกเมื่อซักล้าง
 - ผีเข็มที่เย็บต้องไม่น้อยกว่า ๙ ผีเข็มต่อความยาว ๑ นิ้ว ใช้ด้ายคุณภาพดี มีความเหนียวและไม่ขาดง่าย
- หมายเหตุ : ให้ผู้ขายนำตัวอย่างผ้าที่เย็บสำเร็จจริงมาให้ทางโรงพยาบาลตรวจสอบ จำนวน ๒ ชิ้น ภายใน ๕ วันทำการ ตามที่กำหนดไว้ในประกาศประกวดราคาซื้อด้วยวิธีประกวดราคาอิเล็กทรอนิกส์ (e-bidding)

[Signature]

(นางศิริอร นาลินธมาร)

[Signature]

(นางสาวนาราวินท์ กิมกุล)

[Signature]

(นางสาวยุพิน แก้วกอกेत)

รายการที่ ๑๕ เสื้อกาวน์ แขนสั้น ปกฮาวาย ตัวยาวผ้าโพลีเรไซค์ M (จำนวน ๑๐ ชุด)
รายการที่ ๑๖ เสื้อกาวน์ แขนสั้น ปกฮาวาย ตัวยาวผ้าโพลีเรไซค์ L (จำนวน ๑๐ ชุด)

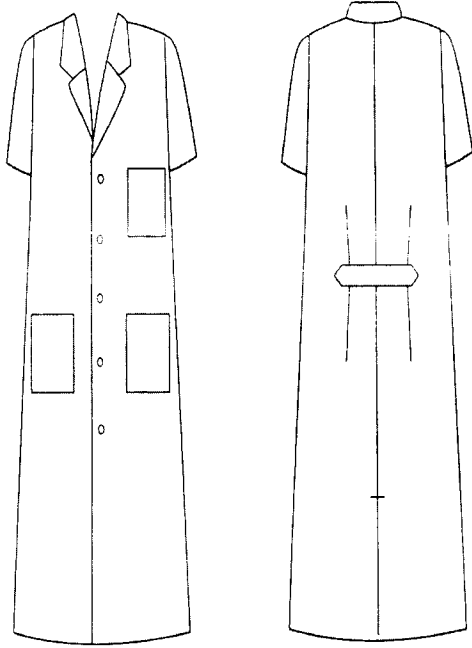

ขนาด	M	L	หน่วย
ไหล่	๑๘	๑๙	นิ้ว
อก	๔๕	๔๘	นิ้ว
ตัวยาว	๔๒	๔๔	นิ้ว

คุณลักษณะเฉพาะ

๑. ผ้าโพลีเรไซค์ อัตรส่วนผสม Polyester ๖๕% (±๓) Cotton ๓๕% (±๓)
๒. ด้ายทอเบอร์ ๓๐ x ๓๐ (±๓) จำนวนเส้นด้ายไม่น้อยกว่า ๒๑๐ เส้นต่อ ๑ ตารางนิ้ว (จำนวนเส้นด้ายยืนไม่น้อยกว่า ๑๔๐ เส้น, จำนวนเส้นด้ายพุ่งไม่น้อยกว่า ๗๐ เส้น)
๓. สกรีนชื่อโรงพยาบาล พร้อมปี พ.ศ.ปัจจุบัน ๑ จุด ด้วยหมึกสีเข้มอย่างตีสีเข้ม สีชัดเจน ไม่หลุดลอกเมื่อซัก ล้าง
๔. ฝีเข็มที่เย็บต้องไม่น้อยกว่า ๙ ฝีเข็มต่อความยาว ๑ นิ้ว ใช้ด้ายคุณภาพดี มีความเหนียวและไม่ขาดง่าย

หมายเหตุ : ให้ผู้ขายนำตัวอย่างผ้าที่เย็บสำเร็จจริงมาให้ทางโรงพยาบาลตรวจสอบ จำนวน ๒ ชิ้น ภายใน ๕ วันทำการ ตามที่กำหนดไว้ในประกาศประกวดราคาซื้อด้วยวิธีประกวดราคาอิเล็กทรอนิกส์ (e-bidding)

(นางศิริอร นาลินธมาร)

(นางสาวนารวิณฑ์ กิมกุล)

(นางสาวยุพิน แก้วกอกेत)

- รายการที่ ๑๗ ผ้าสี่เหลี่ยม ๒ ชั้น สีเขียว ขนาด กว้าง ๑๒๕ ซม. ยาว ๑๒๕ ซม. (จำนวน ๒๐๐ ผืน)
รายการที่ ๑๘ ผ้าสี่เหลี่ยม ๒ ชั้น สีเขียว ขนาด กว้าง ๕๐ ซม. ยาว ๕๐ ซม. (จำนวน ๑๐๐ ผืน)
รายการที่ ๑๙ ผ้าสี่เหลี่ยม ๒ ชั้น สีเขียว ขนาด กว้าง ๖๐ ซม. ยาว ๖๐ ซม. (จำนวน ๒๐๐ ผืน)
รายการที่ ๒๐ ผ้าสี่เหลี่ยม ๒ ชั้น สีเขียว ขนาด กว้าง ๘๐ ซม. ยาว ๘๐ ซม. (จำนวน ๒๐๐ ผืน)
รายการที่ ๒๑ ผ้าสี่เหลี่ยม ๒ ชั้น สีเขียว ขนาด กว้าง ๑๐๐ ซม. ยาว ๑๐๐ ซม. (จำนวน ๒๐๐ ผืน)
รายการที่ ๒๒ ผ้าสี่เหลี่ยม ๒ ชั้น สีเขียว ขนาด กว้าง ๒๐๐ ซม. ยาว ๒๕๐ ซม. (จำนวน ๒๐ ผืน)
(ช่องใหญ่ ๑๐ x ๑๒ ซม.)
รายการที่ ๒๓ ผ้าสี่เหลี่ยม ๒ ชั้น สีเขียว ขนาด กว้าง ๗๐ ซม. ยาว ๗๐ ซม. (จำนวน ๒๐๐ ผืน)

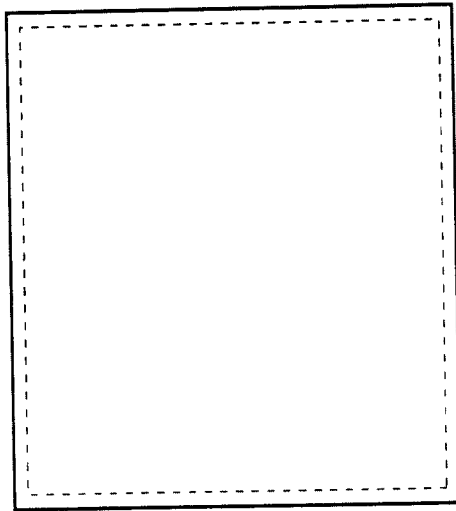

คุณลักษณะเฉพาะ

๑. ผ้าฝ้ายย้อมสีเขียวเข้ม Cotton ๑๐๐%
๒. ด้ายทอเบอร์ ๒๐ x ๒๐ (±๓) จำนวนเส้นด้ายไม่น้อยกว่า ๑๔๐ เส้นต่อ ๑ ตารางนิ้ว
(จำนวนเส้นด้ายยืนไม่น้อยกว่า ๘๐ เส้น, จำนวนเส้นด้ายพุ่งไม่น้อยกว่า ๖๐ เส้น)
๓. สกรีนชื่อโรงพยาบาล พร้อมปี พ.ศ.ปัจจุบัน ๑ จุด ด้วยหมึกสีดำอย่างตีสีเข้ม
สีชัดเจน ไม่หลุดลอกเมื่อซักล้าง
๔. ฝีมั้ที่เย็บต้องไม่น้อยกว่า ๙ ฝีมั้ต่อความยาว ๑ นิ้ว ใช้ด้ายคุณภาพดี มีความเหนียวและ
ไม่ขาดง่าย

หมายเหตุ : ให้ผู้ขายนำตัวอย่างผ้าที่เย็บสำเร็จจริงมาให้ทางโรงพยาบาลตรวจสอบ จำนวน ๒ ชิ้น
ภายใน ๕ วันทำการ ตามที่กำหนดไว้ในประกาศประกวดราคาซื้อด้วยวิธีประกวดราคา
อิเล็กทรอนิกส์ (e-bidding)

.....
(นางศิริอร นาลินธมาร)

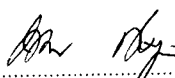
.....
(นางสาวนาราวินท์ กิมกูล)

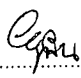
.....
(นางสาวยุพิน แก้วกเขต)

- รายการที่ ๒๔ ผ้าห่อลูกประคบสี่เหลี่ยมจัตุรัส ขนาด ๑๕.๕ นิ้ว x ๑๕.๕ นิ้ว (จำนวน ๕,๐๐๐ ผืน)
รายการที่ ๒๕ ผ้าสี่เหลี่ยม ๒ ชั้น สีขาว ขนาด กว้าง ๘๐ ซม. ยาว ๘๐ ซม. (จำนวน ๒๐๐ ผืน)
รายการที่ ๒๖ ผ้าสี่เหลี่ยม ๒ ชั้น สีขาว ขนาด กว้าง ๑๒๐ ซม. ยาว ๑๒๐ ซม. (จำนวน ๕๐๐ ผืน)

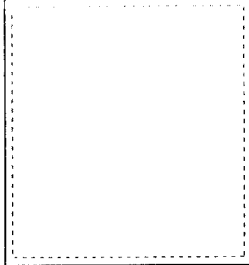
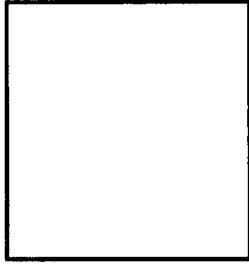

คุณลักษณะเฉพาะ (รายการ ๒๔)

1. ผ้าห่อลูกประคบสี่เหลี่ยมจัตุรัส ขนาดไม่น้อยกว่า ๑๕.๕ นิ้ว x ๑๕.๕ นิ้ว
2. ผ้าดิบไม่ฟอก Cotton ๑๐๐%
3. ด้ายทอเบอร์ ๒๐ x ๒๐ (± ๓) จำนวนเส้นด้ายไม่น้อยกว่า ๑๐๒ เส้นต่อ ๑ ตารางนิ้ว
(จำนวนเส้นด้ายยืนไม่น้อยกว่า ๕๒ เส้น, จำนวนเส้นด้ายพุ่งไม่น้อยกว่า ๕๐ เส้น)

คุณลักษณะเฉพาะ (รายการ ๒๕,๒๖)

1. ผ้าดิบฟอกขาว Cotton ๑๐๐%
2. ด้ายทอเบอร์ ๒๐ x ๒๐ (± ๓) จำนวนเส้นด้ายไม่น้อยกว่า ๑๓๐ เส้นต่อ ๑ ตารางนิ้ว
(จำนวนเส้นด้ายยืนไม่น้อยกว่า ๗๐ เส้น, จำนวนเส้นด้ายพุ่งไม่น้อยกว่า ๖๐ เส้น)

หมายเหตุ : ให้ผู้ขายนำตัวอย่างผ้าที่เย็บสำเร็จจริงมาให้ทางโรงพยาบาลตรวจสอบ จำนวน ๒ ชั้น
ภายใน ๕ วันทำการ ตามที่กำหนดไว้ในประกาศประกวดราคาซื้อด้วยวิธีประกวดราคา
อิเล็กทรอนิกส์ (e-bidding)

รายการที่ ๒๗ ผ้าอ้อมเด็กสามเหลี่ยม ๒ ชั้น ขนาด กว้าง ๘๐ ซม. ยาว ๕๐ ซม. (จำนวน ๓๐๐ ผืน)

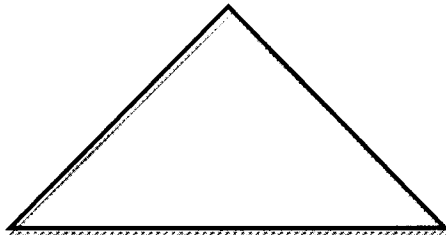



คุณลักษณะเฉพาะ

1. ผ้าสาธูสีขาว Cotton ๑๐๐%
2. ด้ายทอเบอร์ ๔๐ x ๔๐ (± ๓) จำนวนเส้นด้ายไม่น้อยกว่า ๑๐๕ เส้นต่อ ๑ ตารางนิ้ว
3. สกรีนชื่อโรงพยาบาล พร้อมปี พ.ศ.ปัจจุบัน ๑ จุด ด้วยหมึกอย่างตีสีเข้ม สีชัดเจน ไม่หลุดลอกเมื่อซักล้าง
4. ผีเข็มที่เย็บต้องไม่น้อยกว่า ๙ ผีเข็มต่อความยาว ๑ นิ้ว ใช้ด้ายคุณภาพดี มีความเหนียวและไม่ขาดง่าย

หมายเหตุ : ให้ผู้ขายนำตัวอย่างผ้าที่เย็บสำเร็จจริงมาให้ทางโรงพยาบาลตรวจสอบ จำนวน ๒ ชั้น
ภายใน ๕ วันทำการ ตามที่กำหนดไว้ในประกาศประกวดราคาซื้อด้วยวิธีประกวดราคา
อิเล็กทรอนิกส์ (e-bidding)

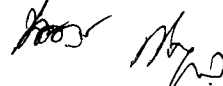
.....
(นางศิริอร นาลินธมาร)

.....
(นางสาวนาราวินท์ กิมกุล)

.....
(นางสาวยุพิน แก้วกอกเกต)

รายการที่ ๒๘ ผ้าสาหลูสีเหลี่ยม เย็บ ๒ ชั้น ขนาด กว้าง ๙๐ ซม. ยาว ๙๐ ซม. (จำนวน ๓,๓๕๐ ผืน)

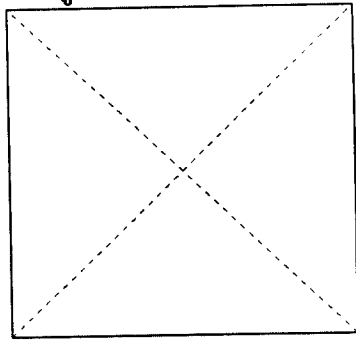

คุณลักษณะเฉพาะ

๑. ผ้าสาหลูสีขาว Cotton ๑๐๐%
๒. ด้ายทอเบอร์ ๔๐ x ๔๐ (±๓) จำนวนเส้นด้ายไม่น้อยกว่า ๑๐๕ เส้นต่อ ๑ ตารางนิ้ว
๓. สกรีนชื่อโรงพยาบาล พร้อมปี พ.ศ.ปัจจุบัน ๑ จุด ด้วยหมึกอย่างดีสีเข้ม สีชัดเจน ไม่หลุดลอกเมื่อซักล้าง
๔. ฝีเข็มที่เย็บต้องไม่น้อยกว่า ๙ ฝีเข็มต่อความยาว ๑ นิ้ว ใช้ด้ายคุณภาพดี มีความเหนียวและไม่ขาดง่าย

หมายเหตุ : ให้ผู้ขายนำตัวอย่างผ้าที่เย็บสำเร็จจริงมาให้ทางโรงพยาบาลตรวจสอบ จำนวน ๒ ชั้น ภายใน ๕ วันทำการ ตามที่กำหนดไว้ในประกาศประกวดราคาซื้อด้วยวิธีประกวดราคาอิเล็กทรอนิกส์ (e-bidding)

รายการที่ ๒๙ ผ้าเช็ดมือ ๒ ชั้น สีขาว ขนาดกว้าง ๑๐ นิ้ว ยาว ๑๐ นิ้ว (จำนวน ๕,๕๐๐ ผืน)

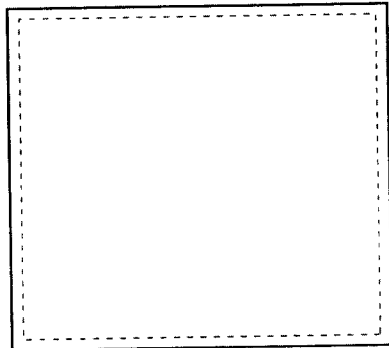

คุณลักษณะเฉพาะ

๑. ผ้าฝ้ายสีขาว Cotton ๑๐๐%
๒. ด้ายทอเบอร์ ๒๐ x ๒๐ (±๓) จำนวนเส้นด้ายไม่น้อยกว่า ๑๔๐ เส้นต่อ ๑ ตารางนิ้ว (จำนวนเส้นด้ายยืนไม่น้อยกว่า ๘๐ เส้น, จำนวนเส้นด้ายพุ่งไม่น้อยกว่า ๖๐ เส้น)
๓. สกรีนชื่อโรงพยาบาล พร้อมปี พ.ศ.ปัจจุบัน ๑ จุด ด้วยหมึกอย่างดีสีเข้ม สีชัดเจน ไม่หลุดลอกเมื่อซักล้าง
๔. ฝีเข็มที่เย็บต้องไม่น้อยกว่า ๙ ฝีเข็มต่อความยาว ๑ นิ้ว ใช้ด้ายคุณภาพดี มีความเหนียวและไม่ขาดง่าย

หมายเหตุ : ให้ผู้ขายนำตัวอย่างผ้าที่เย็บสำเร็จจริงมาให้ทางโรงพยาบาลตรวจสอบ จำนวน ๒ ชั้น ภายใน ๕ วันทำการ ตามที่กำหนดไว้ในประกาศประกวดราคาซื้อด้วยวิธีประกวดราคาอิเล็กทรอนิกส์ (e-bidding)

Signature

(นางศิริอร นาลินธมากร)

Signature

(นางสาวนาราวินท์ กิมกุล)

Signature

(นางสาวยุพิน แก้วกอกเขต)

รายการที่ ๓๐ ปลอกเมโย ๒ ชั้น สีเขียว ขนาด กว้าง ๔๓ ซม. ยาว ๗๘ ซม. (จำนวน ๒๐๐ ผืน)
รายการที่ ๓๑ ปลอกเมโย ๒ ชั้น สีเขียว ขนาด กว้าง ๒๒ นิ้ว ยาว ๓๗ นิ้ว (จำนวน ๑๐๐ ผืน)

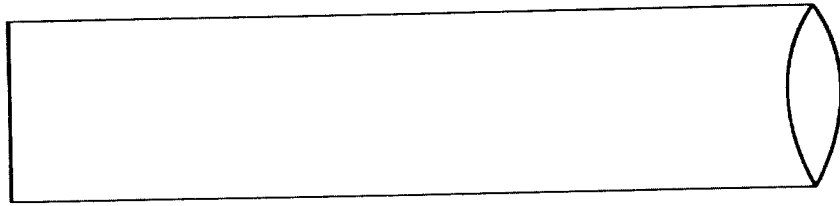

คุณลักษณะเฉพาะ

๑. ผ้าฝ้ายย้อมสีเขียวเข้ม Cotton ๑๐๐%
๒. ด้ายทอเบอร์ ๒๐ x ๒๐ (±๓) จำนวนเส้นด้ายไม่น้อยกว่า ๑๔๐ เส้นต่อ ๑ ตารางนิ้ว
(จำนวนเส้นด้ายยืนไม้ น้อยกว่า ๘๐ เส้น, จำนวนเส้นด้ายพุ่งไม่น้อยกว่า ๖๐ เส้น)
๓. สกรีนชื่อโรงพยาบาล พร้อมปี พ.ศ.ปัจจุบัน ๑ จุด ด้วยหมึกสีดำอย่างตีสีเข้ม
สีชัดเจน ไม่หลุดลอกเมื่อซักล้าง
๔. ฝีมั้ที่เย็บต้องไม่น้อยกว่า ๙ ฝีมั้ต่อความยาว ๑ นิ้ว ใช้ด้ายคุณภาพดี มีความเหนียวและไม่ขาดง่าย

หมายเหตุ : ให้ผู้ขายนำตัวอย่างผ้าที่เย็บสำเร็จจริงมาให้ทางโรงพยาบาลตรวจสอบ จำนวน ๒ ชิ้น
ภายใน ๕ วันทำการ ตามที่กำหนดไว้ในประกาศประกวดราคาซื้อด้วยวิธีประกวดราคา
อิเล็กทรอนิกส์ (e-bidding)

รายการที่ ๓๒ ชุดปฏิบัติงานนายแพทย์ เสื้อ + กางเกง สีเขียว ไซส์ L (จำนวน ๑๐๐ ตัว)
รายการที่ ๓๓ ชุดปฏิบัติงานนายแพทย์ เสื้อ + กางเกง สีเขียว ไซส์ XL (จำนวน ๑๐๐ ตัว)

ขนาดเสื้อ		
	L	XL
ไหล่	๑๙	๒๐
อก	๔๗	๕๐
ตัวยาว	๓๐	๓๑
ขนาดกางเกง		
รอบสะโพก	๔๔	๔๖
กางเกงยาว	๔๐	๔๑
ปลายขา	๑๘	๑๙

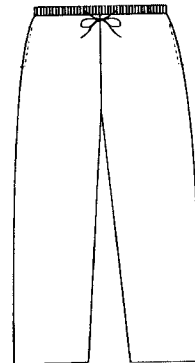
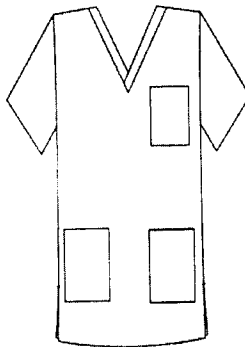

คุณลักษณะเฉพาะ

๑. ผ้าโตรี เนื้อหนา (TR) สีเขียว อัตราส่วนผสม Polyester ๖๕% (±๓) Rayon ๓๕% (±๓)
๒. ด้ายทอเบอร์ ๓๔/๒ x ๓๔/๒ (±๓) จำนวนเส้นด้ายไม่น้อยกว่า ๑๒๐ เส้นต่อ ๑ ตารางนิ้ว
(จำนวนเส้นด้ายยืน ไม่น้อยกว่า ๗๐ เส้น, จำนวนเส้นด้ายพุ่งไม่น้อยกว่า ๕๐ เส้น)
๓. สกรีนชื่อโรงพยาบาล พร้อมปี พ.ศ.ปัจจุบัน ๑จุด ด้วยหมึกสีเข้มอย่างตีสีเข้ม สีชัดเจน
ไม่หลุดลอกเมื่อซักล้าง
๔. เสื้อกระเป๋ ๓ ใบ
๕. ฝีมั้ที่เย็บต้องไม่น้อยกว่า ๙ ฝีมั้ต่อความยาว ๑ นิ้ว ใช้ด้ายคุณภาพดี มีความเหนียวและไม่ขาดง่าย

หมายเหตุ : ให้ผู้ขายนำตัวอย่างผ้าที่เย็บสำเร็จจริงมาให้ทางโรงพยาบาลตรวจสอบ จำนวน ๒ ชิ้น
ภายใน ๕ วันทำการ ตามที่กำหนดไว้ในประกาศประกวดราคาซื้อด้วยวิธีประกวดราคา
อิเล็กทรอนิกส์ (e-bidding)

(นางศิริอร นาลินธมาร)

(นางสาวนาราวินท์ กิมกุล)

(นางสาวยุพิน แก้วกอกเกตุ)

รายการที่ ๓๔ ชุดปฏิบัติงานแพทย์หญิง กระโปรงชิพหน้าสีแดงเลือดหมู ไซส์ L (จำนวน ๑๐๐ ชุด)

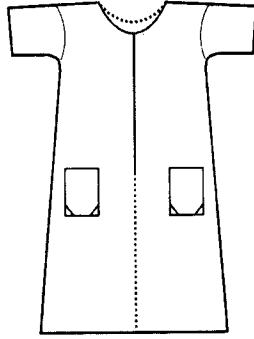

ขนาด	L	หน่วย
ไหล่	๑๘.๕	นิ้ว
อก	๔๘	นิ้ว
ตัวยาว	๔๕	นิ้ว

คุณลักษณะเฉพาะ

๑. ผ้าโพลีเอสเตอร์ (TR) สีแดงเลือดหมู อัตราส่วนผสม Polyester ๖๕% (±๓) Rayon ๓๕% (±๓)
 ๒. ด้ายทอเบอร์ ๓๔/๒ x ๓๔/๒ (±๓) จำนวนเส้นด้ายไม่น้อยกว่า ๑๒๐ เส้นต่อ ๑ ตารางนิ้ว (จำนวนเส้นด้ายยืนไม่น้อยกว่า ๗๐ เส้น, จำนวนเส้นด้ายพุ่งไม่น้อยกว่า ๕๐ เส้น)
 ๓. สกรีนชื่อโรงพยาบาล พร้อมปี พ.ศ.ปัจจุบัน ๑ จุด ด้วยหมึกสีเข้มอย่างตีสีเข้ม สีชัดเจน ไม่หลุดลอกเมื่อซัก ล้าง
 ๔. ฝีเข็มที่เย็บต้องไม่น้อยกว่า ๙ ฝีเข็มต่อความยาว ๑ นิ้ว ใช้ด้ายคุณภาพดี มีความเหนียวและไม่ขาดง่าย
- หมายเหตุ : ให้ผู้ขายนำตัวอย่างผ้าที่เย็บสำเร็จจริงมาให้ทางโรงพยาบาลตรวจสอบ จำนวน ๒ ชิ้น ภายใน ๕ วันทำการ ตามที่กำหนดไว้ในประกาศประกวดราคาซื้อด้วยวิธีประกวดราคาอิเล็กทรอนิกส์ (e-bidding)

รายการที่ ๓๕ ถุงผ้าเปื้อนสีขาว ขนาดเส้นผ่าศูนย์กลาง ๒๕ นิ้ว สูง ๓๕ นิ้ว (จำนวน ๑๐๐ ใบ)

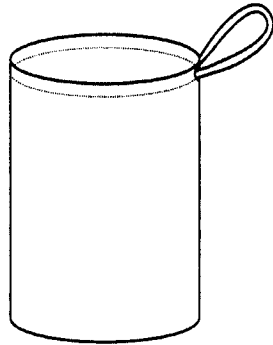



ขนาด	หน่วย	
เส้นผ่าศูนย์กลาง	๒๕	นิ้ว
สูง	๓๕	นิ้ว
เย็บพับปากถุง	๒.๕	นิ้ว

คุณลักษณะเฉพาะ

๑. โครงสร้างผ้าฝ้าย ๑๐๐% ฟอกย้อมทอหลายสอง จำนวนเส้นด้ายไม่น้อยกว่า ๑๖๔ เส้น/๑ ตารางนิ้ว
 ๒. สีไม่ตกเนื้อผ้าไม่หดตัว แบบทรงกลม มีสายรัดที่ปากถุง
 ๓. การเย็บห่อตะเข็บที่เส้นรอบวงของก้นถุง และด้านข้าง
 ๔. ขนาดเส้นผ่าศูนย์กลาง ๒๕ นิ้ว สูง ๓๕ นิ้ว เย็บพับปากถุง ๒.๕ นิ้ว สอดสายที่ปากถุงกว้าง ๑ นิ้ว และความยาวให้เกินจากเส้นรอบวงอีก ๒๐ นิ้ว
 ๕. สกรีนชื่อโรงพยาบาล พร้อมปี พ.ศ.ปัจจุบัน ๑ จุด ด้วยหมึกสีเข้มอย่างตีสีเข้ม สีชัดเจน ไม่หลุดลอกเมื่อซักล้าง
- หมายเหตุ : ให้ผู้ขายนำตัวอย่างผ้าที่เย็บสำเร็จจริงมาให้ทางโรงพยาบาลตรวจสอบ จำนวน ๒ ชิ้น ภายใน ๕ วันทำการ ตามที่กำหนดไว้ในประกาศประกวดราคาซื้อด้วยวิธีประกวดราคาอิเล็กทรอนิกส์ (e-bidding)

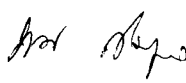
.....
(นางศิริอร นาลินธมาร)

.....
(นางสาวนาราวินท์ กิมกุล)

.....
(นางสาวยุพิน แก้วเกตุ)